

Dezembro 2011 .09

9 Postal

{ cultural e desportivo }

Câmara Municipal de Aljustrel

INFOMAIL

FELIZ NATAL

São os votos da Câmara Municipal



município
Aljustrel
terra viva

até 10 | sáb

Pintura de Gina Frazão

Colaboração: Município de Beja – Casa das Artes - Museu Jorge Vieira [Oficinas de Formação e Animação]

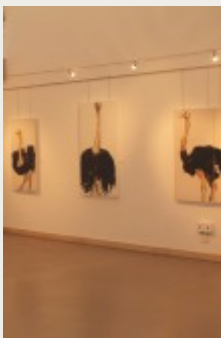

Todo o mês

Inscrições no Curso pintura

Orientação: Prof. Catarina Reininho
Inscrições a partir dos 10 anos, até ao dia 28 de janeiro de 2012. Com início a partir de 1 de fevereiro, às quartas e sextas-feiras, pelas 18h00. [Oficinas de Formação e Animação Cultural]

Todo o mês | 9h30

Informática Sénior

Destinada a pessoas com 50 e + anos. [Biblioteca Municipal]



qua | 18h00

Aulas de Danças Urbanas

Destinadas a jovens dos 8 aos 14 anos. [Oficinas de Formação e Animação Cultural]

qua | 19h30

Aulas de Danças de Salão

[Oficinas de Formação e Animação Cultural]

qui | 18h00 e 20h00

Aulas de Yoga

[Oficinas de Formação e Animação Cultural]



qua e sex | 15h00

Encontros semanais do Grupo Contador de Histórias da Biblioteca - Pim Pam Pum

Destinado a crianças e jovens dos 6 aos 14 anos. [Auditório da Biblioteca Municipal]

2 a 16 | 10h00

Ateliers da Criatividade

“Construção e Decoração de Natal”, destinado a alunos do pré-escolar e do 1º ciclo do ensino básico. [Biblioteca Municipal]



2, 7, 9, 15, 16 e 21 | 10h00

Histórias Para Contar e Sonhar

“A Oficina do Pai Natal”, atividade de animação do livro e da leitura, destinada a crianças dos 12 aos 36 meses. [Biblioteca Municipal]

2 a 16 | ter e qua | 10h00

Hora do Conto e Oficina da Criação

“Adventos de Natal”, destinada a alunos do pré-escolar e 1º ciclo do ensino básico. [Biblioteca Municipal]

2 | sex | 18h30

Workshop de Corda Seca

Orientação: Marco Custódio e Elsa Morgadinho. A decorrer às quartas e sextas-feiras. [Oficinas de Formação e Animação Cultural]

3 | sáb | 10h30

Bebéteca – O Espaço Bebé

“A Carochinha e o João Ratão”, destinado a crianças dos 9 meses aos 3 anos. [Biblioteca Municipal]

3 | sáb | 21h00

Concerto de Gala SMIRA

Org. SMIRA | Apoio: CMA e Paróquia de Aljustrel [Igreja Matriz de Aljustrel]

5 | seg | 10h30

Visita orientada à Biblioteca Municipal

Destinada a alunos do pré-escolar e do 1º ciclo do ensino básico [Biblioteca Municipal]

6 e 13 | ter | 14h30

Palavras ao Vento: Natal

Dirigida a alunos 1º ciclo do ensino básico. [Biblioteca / Escolas]

6 | ter | 19h00

Curso de Fotografia

Formador: Nicola Di Nunzio
Inscrições até ao dia 3. A decorrer às terças e quintas-feiras. [Oficinas de Formação e Animação Cultural]

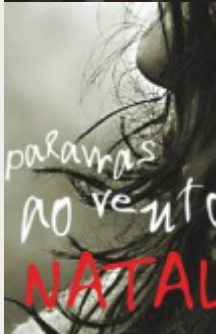

6 | ter | 21h30

Cineclube das Oficinas

“Tamara Drewe” de Stephen Frears [Oficinas de Formação e Animação Cultural]

8 | qui

II Grande Prémio Santa Bárbara

Org.: Junta de Freguesia de Aljustrel [Aljustrel]

9 | sex | 22h00

Espetáculo musical CabRaret

Inserido na 15ª edição do OuTonalidades – d’Orfeu [Oficinas de Formação e Animação Cultural]

10 | sáb | 10h30

Malmequer de Histórias

“O Desejo da Lua”, destinado a crianças dos 3 aos 7 anos. [Biblioteca Municipal]

10 | sáb | 11h00

Abertura da Exposição “Direitos Humanos”

Para assinalar o Dia Internacional dos Direitos Humanos. Decorre até ao dia 31. [Sala Polivalente da Biblioteca]

10 | sáb | 15h30

Concerto da orquestra juvenil da SMIRA com a participação da turma infantil.

Integrado nas comemorações do 35º aniversário de reorganização da Banda Filarmónica. Org.: SMIRA | Apoio: CMA [auditório da Biblioteca]

13, 14 e 15 | ter, qua e qui | 10h00

Projeção de filmes de animação

[Escolas Primária]

13 e 14 | ter e qui | 14h00

Projeção de filmes de animação

[Escola Secundaria]

13 | ter | 21h30

Cineclube das Oficinas

“Geração Fast Food” de Richard Linklater [Oficinas de Formação e Animação Cultural]

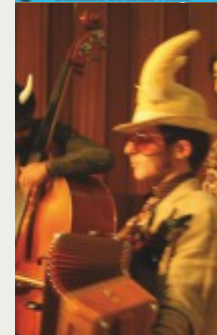

16 | sex | 18h00

Inauguração da exposição coletiva de pintura e escultura “Alentejo”

A decorrer até 14 de janeiro 2012 [Oficinas de Formação e Animação Cultural]

17 | sáb | 10h30

Bebéteca - O Espaço do Bebé

“Atelier de Culinária - Bolinhos de Natal”, destinada a crianças dos 9 meses aos 3 anos. [Biblioteca Municipal]

17 | sáb | 10h30

Projeção de musical de Natal

“Concerto de Natal no Vaticano” Org: Junta de Freguesia de Rio de Moinhos [Cocaria]

17 | sáb | 21h30

Histórias de Natal

Pelo Grupo Contador de Histórias da Biblioteca PIM PAM PUM, destinado ao público em geral. [Auditório da Biblioteca Municipal]

19 | seg | 21h00

Concerto do Coro de Castro Verde do Conservatório

Destinado ao público em geral [Igreja Matriz]

20 | ter | 21h30

Cineclube das Oficinas

“Mel” de Semih Kaplanoglu [Oficinas de Formação e Animação Cultural]

27 | ter | 21h30

Cineclube das Oficinas

“Sem Destino” de Monte Hellman [Oficinas de Formação e Animação Cultural]

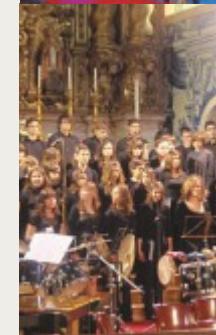

Nota: publicação escrita conforme o novo Acordo Ortográfico.



Todo o mês

Classes municipais de natação e hidroginástica

Informações e inscrições:
Piscina Coberta de Aprendizagem
Contactos: 284600074 / 917604621
E-mail: desporto@mun-aljustrel.pt
[Piscina Coberta de Aprendizagem]

4 | dom | 9h00

Passaio de BTT

Percurso rural
Organização: CMA | Apoio: TLA Rádio
[Concentração junto à Câmara Municipal]

10 | sáb | 15h00

Convívio de Petizes (sub 7) e Traquinas (sub 9)

Org: SCMA e Academia de Futebol
Apoio: CMA e JFA
[Estádio Municipal]

11 | dom | 8h00

VI Passaio TT de Ervidel

Inscrições: limitadas até dia 7.
Contactos: 938586179 (Michel) / 916987661 (Leonel).
[Junto ao Salão de Festas de Ervidel]

FUTEBOL

Campeonato Distrital - Série C, 1ª fase - Futebol 7 - Benjamins

3 | sáb | 10h30

SCMA – FC Castrense

[Estádio Municipal de Aljustrel]

17 | sáb | 10h30

SCMA – Ourique DC

[Estádio Municipal de Aljustrel]

Campeonato Distrital - Série C, 1ª fase Futebol 7 - Infantis

10 | sáb | 10h30

Operário FC – GD Renascente

[Campo 25 de Abril – Rio de Moinhos]

10 | sáb | 10h30

SCMA – SC Odemirense

Estádio Municipal de Aljustrel

Campeonato Distrital - Futebol 11 - Iniciados

11 | dom | 10h30

Negrilhos FC – Moura AC

[Campo 25 de Abril – Montes Velhos]



Taça Armando Nascimento -

Futebol 11 - Juvenis

11 | dom | 10h30

SCMA – CA Aldenovense

[Estádio Municipal de Aljustrel]

Campeonato Distrital -

Futebol 11 - Juniores

17 | sáb | 15h00

SCMA – Piense SC

[Estádio Municipal de Aljustrel]

Campeonato Nacional da 3ª

Divisão - Série F, 1ª fase -

Futebol - Seniores

18 | dom | 15h00

SCMA – Fabril do Barreiro

[Estádio Municipal de Aljustrel]

Campeonato Distrital - 2ª

Divisão -

Futebol - Seniores

3 | sáb | 15h00

Alvorada FC – Negrilhos FC

[Campo da Baião - Ervidel]

3 | sáb | 15h00

GD Messejanense – Sabóia AC

[Campo de Jogos - Messejana]

10 | sáb | 15h00

Negrilhos FC – GD

Messejanense

[Campo 25 de Abril - Montes Velhos]

17 | sáb | 15h00

GD Messejanense – Piense SC

[Campo de Jogos - Messejana]

17 | sáb | 15h00

Alvorada FC – GD Renascente

[Campo da Baião - Ervidel]

Taça Fundação Inatel – Série C, 1ª Fase -

Futebol - Seniores

17 | sáb | 15h00

Jungeiros – Faro do Alentejo

[Campo de Futebol - Jungeiros]

HÓQUEI EM PATINS

Campeonato Nacional da 3ª

Divisão – Zona Sul - Seniores

3 | sáb | 18h00

SCMA – AJ Salesiana

[Pavilhão Municipal Armino Peneque]

Jogo Particular - veteranos

3 | sáb | 20h00

SCMA – Estremoz

[Pavilhão Municipal Armino Peneque]

PATINAGEM ARTÍSTICA

3 | sáb | 14h00

Provas de Promoção

[Pavilhão Municipal Armino Peneque]

16 | sex | 21h00

Festa de Natal

[Pavilhão Municipal Armino Peneque]

2 | sex | 21h00

A Lista dos Ex



9 | sex | 12h00

As Av. de Tintin: O Seg. do Licorne



16 | sex | 21h00

50/50



18 | dom | 16h00

O Panda do Kung Fu 2



23 | sex | 12h00

Sem Tempo



30 | sex | 21h00

Puro Aço

