

Postal

{ cultural e desportivo }

Câmara Municipal de Aljustrel



Boas Festas!

São os votos da Câmara Municipal de Aljustrel!



Compras de Natal... São no Comércio Local!

Até 27
“Retalhos da Minha Memória”
Exposição de desenho de Luciano Conceição
 [Sala de Exposições Temporárias - Museu Municipal]

seg | 17h30
NAIPE: grupo de leitura autónoma, interpretação e dramatização de histórias
 Para jovens dos 14 aos 18 anos.
 [Auditório da Biblioteca Municipal]

seg a sex | 10h00
Atelier da Criatividade
 Decorações de Natal com rolnhas de cortiça, para crianças do pré-escolar e 1º ciclo do Ensino Básico.
 [Biblioteca Municipal]

ter a sex | 10h00
Hora do Conto e Oficina da Criação
 “O país dos sorrisos e outras histórias” e “A estrela sem nome” de Ricardo Alberty, para crianças do pré-escolar e 1º ciclo do Ensino Básico.
 [Biblioteca Municipal]

ter e qui | 18h00 às 19h00
Iniciação ao Piano
 Dos 6 aos 14 anos
 Início: 6 de janeiro 2015.
 Inscrições (abertas e limitadas até ao dia 2 de janeiro de 2015) e mais informações nas Oficinas de F. e Animação Cultural.
 [Oficinas de Formação e Animação Cultural]

ter e qui | 19h30 às 21h30 e sáb | 10h00 às 12h30 e 14h00 às 18h00
Atelier de construção de máscaras e acessórios de Carnaval
 Início: dia 6 de janeiro até ao dia 14 de fevereiro de 2015.
 Inscrições abertas e limitadas até ao dia 2 de janeiro.
 [Oficinas de Formação e Animação Cultural]

ter e qui | 19h30 às 21h30
Atelier de Recuperação e Reciclagem de Mobiliário
 Atelier a decorrer com inscrições abertas.
 [Oficinas de Formação e Animação Cultural]

qua e qui | 10h00
Biblioteca ao Largo
 Contos tradicionais e atividades de expressão plástica, para utentes dos lares do concelho.
 Dia 3 (10h00 e 14h00) - Aljustrel
 Dia 4 - Ervidel
 Dia 10 - Messejana e Rio de Moinhos (Cocaria)
 Dia 18 - Montes Velhos
 [Lares do concelho]

qua e sex | 17h30
Encontro semanal do Grupo Contador de Histórias da Biblioteca- PIM PAM PUM
 Jogos de expressão dramática e corporal, para crianças dos 7 aos 13 anos.
 [Biblioteca Municipal]

qua | 18h00 às 19h00
Yoga - Crianças
 Dos 6 aos 11 anos.
 [Oficinas de Formação e Animação Cultural]

qua | 19h00 às 20h30
Yoga - Jovens
 Dos 12 aos 17 anos.
 Oficinas de Formação e Animação Cultural

qui | 18h30 às 20h00
Yoga
 A partir dos 18 anos.
 [Sala Polivalente da Piscina Municipal]

1 a 31
Compras de Natal... São no Comércio Local!
 Entrega de senhas no Mercado Municipal e juntas de freguesia.
 [Estabelecimentos aderentes]



1 a 15 | seg. a sex.
Ciclo do Azeite, do Pão e do Leite
 Atividades no âmbito do plano de atividades do projeto educativo do Museu Municipal. Destinadas ao pré-escolar e 1.º ciclo.
 [Museu Municipal]

2 e 9 | ter | 14h00
Palavras ao Vento: Leitura em voz alta
 “Rimar e Cantarolar” - Maria da Conceição “Vicente e Arre Burrinho!”, “Vamos Lengalengar...” de Márcia Trabulo, para crianças do 3º e 4º ano do Ensino Básico.
 [Biblioteca Municipal/ Escolas]

5 | sex | 10h00
Livros e Faldas
 Atelier musical e plástico, para crianças de 1 ano.
 [Biblioteca Municipal/ Infantiário]

6 | sáb | 10h30
Malmequer de Histórias
 “Uma prenda de Natal”, de M. Christina Butler, para crianças dos 3 aos 7 anos.
 [Biblioteca Municipal]

6 | sáb
Comemorações do 38.º Aniversário da SMIRA
 14h45 – Receção à Banda convidada seguida de desfile até aos Paços do Concelho.
 16h30 – Concerto da Banda Filarmónica de S. Tiago de Marrazes (Leiria) e da Banda da S.M.I.R.A. no Cine Oriental [Aljustrel]

6 | sáb | 18h00
“Brincos de cereja?! ... Não temos!”
 Inauguração da exposição coletiva de joalharia contemporânea, de Isabel Sousa Carvalho e Joana Simões. Patente até ao dia 3 de janeiro de 2015. Visitas guiadas à exposição, às 4.ªs feiras (mediante marcação prévia):
 9h30 às 12h30 - público escolar
 14h30 às 16h30 - público em geral
 [Oficinas de For. e Animação Cultural]

6 | sáb | 21h00
Concerto Mariano pelo Coro do Carmo de Beja
 Organização: Confraria de N.ª Sra. do Castelo de Aljustrel
 Colaboração: CMA, União de Freguesias de Aljustrel e Rio de Moinhos [Ermidade de Nossa Senhora do Castelo]

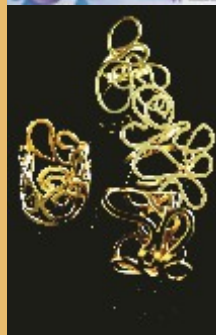

7 | dom | 15h30
Procissão
 Com a Imagem Peregrina de N. Sra. da Conceição de Vila Viçosa, acompanhada pela Banda da SMIRA, com guarda de Honra dos Bombeiros de Aljustrel.
 Organização: Confraria de N.ª Sra. do Castelo de Aljustrel
 Colaboração: CMA, União de Freguesias de Aljustrel e Rio de Moinhos [Ermidade de Nossa Senhora do Castelo]

8 | seg | 16h00
Peregrinação ao Santuário de Vila Viçosa onde será feita a entrega da Imagem Peregrina
 Inscrições limitadas.
 Organização: Confraria de N.ª Sra. do Castelo de Aljustrel
 Colaboração: CMA, União de Freguesias de Aljustrel e Rio de Moinhos [Ermidade de Nossa Senhora do Castelo]

12 | sex | 10h00
Livros Divertidos
 “Querido Pai Natal!”, para crianças de 2 anos.
 [Biblioteca Municipal/ Infantiário]

12 | sex | 10h00 e às 14h00
Espetáculo de Natal Infantil
 “Tri-Circos” pela companhia Trupilariente, destinado às escolas do concelho.
 [Cine Oriental]

12 | sex | 18h00
Encontro com a Escrita
 Apresentação do livro “Entre Colinas” de Manuel Camacho.
 [Auditório da Biblioteca]

13 | sáb | 10h00 - 13h00
Velas ao Vento
 Moinho em funcionamento e aberto ao público em geral.
 Integrado no projeto educativo do Museu Municipal.
 [Moinho Maralhas]

13 | sáb | 10h30
Bebéteca - O Espaço do Bebê
 Música e confeção de bolinhos de Natal, para crianças dos 9 meses aos 3 anos.
 [Biblioteca Municipal]

13 | sáb | 16h30
Encontro com a Escrita
 Apresentação do livro “Uma Vida a Cozinhar” de Maria do Céu Capela.
 [Auditório da Biblioteca]



13 e 14 | sáb e dom
IV Edição da Feira do Livro de Ervidel
 Consultar programa próprio.
 [Ervidel]

15 | seg
Concurso de Montras de Natal
 Inscrições: 1 a 12 de dezembro, na secretaria da CMA, Posto de Turismo, Oficinas de Formação e Animação Cultural, ou para gip@mun-aljustrel.pt ou oficinas@mun-aljustrel.pt

16 | ter | 9h00 - 12h30
Distribuição de sacos reutilizáveis
 Destinado aos agregados familiares do município (mediante apresentação da fatura da água do mês de outubro). Incentivo à utilização de sacos reutilizáveis com vista à diminuição da utilização dos sacos de plástico.
 Organização: Ambilital
 Apoio: CMA e todos os municípios pertencentes à AMAGRA
 [Mercado Municipal]

18 | qui | 13h00
Almoço de Natal dos Idosos e Pensionistas
 Inscrições até dia 15 nas juntas de freguesia.
 [Pavilhão do Parque de Exposições e Feiras]

20 | sáb | 10h00
Desfile de Pais Natal a cavalo
 Org.: Associação Equestre Aljustrelense
 Apoio: CMA
 [Associação Equestre Aljustrelense]

20 e 21 | sáb e dom
Messejana Natal
 Mostra de Doçaria, Animação Infantil, Animação de Rua (consultar programa próprio)
 Org.: CMA e JF Messejana
 Colab.: Mov. associativo e comércio local
 [Messejana – Praça 1º de Julho]

21 | dom | 16h00
Concerto de Natal
 Pela Orquestra Juvenil, Turma Infantil e Classe de Conjunto da SMIRA
 Integrado no 38º Aniversário da SMIRA.
 [Cine Oriental]

22 e 23 | seg e ter | 10h00 as 12h30
“Pinturas no cavalo”
 Para crianças a partir dos 4 anos.
 Org.: Associação Equestre Aljustrelense
 Apoio: CMA
 [Associação Equestre Aljustrelense]



Todo o mês

Classes Municipais de Nataç o e Hidrogin stica

Informa es e Inscri es: Gabinete de Desp. do Munic pio (Piscina Coberta) desporto@mun-aljustrel.pt / tlm.: 917604621

8 | seg | 9h00

1.º Conv vio Desportivo Uni o Freg. de Aljustrel e Rio de Moinho

Passeio de BTT, Cicloturismo e Caminhada. Consultar prog. pr prio. Org.: Uni o de Freguesias de Aljustrel e Rio de Moinhos
Apoio: CMA
[Vale D'Oca]

14 | dom | 9h00

1.º Grande Pr mio de Atletismo do NARM

Inscri es at  dia 10 via CTT (NARM - Estrada da Aguentinha, 7600-311 Messejana e e-mail: narmessejana@hotmail.com [Concentra o na Pra a 1.º de Julho Messejana]

14 | dom | 10h00  s 13h00 e das 14h00  s 18h00

Desporto para Todos

Insufi veis, Jogos, M sica, Gincanas...
Organiza o: C mara Municipal de Aljustrel (Divis o de Desporto)
Apoio: TLA R dio
[Pavilh o Municipal "Armando Peneque"]



17 a 30 | 9h30 as 17h30
F rias equestres "Um Natal a Cavalo"

Marca es: 966114787
Org.: Associa o Equestre Aljustrelense
Apoio: CMA
[Associa o Equestre Aljustrelense]

21 | dom | 9h00

Passeio de Natal Cicloturismo

Entrega de prendas pelas freguesias.
Org.: C. Ciclismo de Aljustrel
Apoio: CMA
[Concentra o junto   sede do Centro de Ciclismo de Aljustrel]

FUTEBOL

Futebol 11 - Seniores

Campeonato Nacional de Seniores
07 | dom | 15h00
SCMA – Quarteirense
Est dio Municipal de Aljustrel
21 | dom | 15h00
SCMA – Oper rio Lagoa
Est dio Municipal de Aljustrel

Campeonato Distrital da 2.ª Divis o – s rie B
6 | s b | 15h00
Negrilhos FC – Alvorada FC
[Campo 25 de Abril – Montes Velhos]
6 | s b | 15h00
GD Messejanense – Beira-Serra Naverredondense
[Campo de Jogos - Messejana]
13 | s b | 15h00
Negrilhos FC – Beira-Serra Naverredondense
[Campo 25 de Abril – Montes Velhos]

20 | s b | 15h00

GD Messejanense – Negrilhos FC
[Campo de Jogos - Messejana]

Campeonato Distrital
20 | s b | 10h30
SCMA – CD Praia de Milfontes
[Est dio Municipal de Aljustrel]

Campeonato Distrital Inatel – 1.ª fase, Grupo F
6 | s b | 15h00
CC Vale D'Oca – Figueirense
[Est dio Municipal de Aljustrel]

Futebol 11 – Juvenis

Campeonato Distrital Juvenis – s rie B
21 | dom | 10h30
SCMA – CD Almod var
[Est dio Municipal de Aljustrel]

Nota: A programa o apresentada pode sofrer altera es. Mais informa es em <https://pt-pt.facebook.com/MunicipiodeAljustrel>
Publica o escrita conforme o novo Acordo Ortogr fico.

CINEMA - Cine Oriental

5 | sex | 21h00

O homem mais procurado



12 | sex | 21h00

Na terceira pessoa



19 | sex | 21h00

Com todas as nossas for as



28 | dom | 15h00

A casa da magia

