

Postal

{ cultural e desportivo }

Câmara Municipal de Aljustrel

Boas Festas,

São os votos da
Câmara Municipal
de Aljustrel!



Compras de Natal...  São no comércio local!

Todo o mês
Exposição de escultura de Moisés Preto Paulo
 Até 7 de janeiro de 2018.
 [Oficinas de Formação e Animação Cultural]

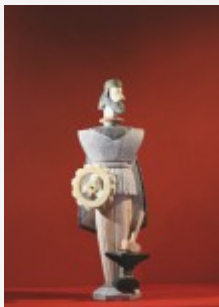

Todo o mês
VII Correntes de Leitura.
 Atividade destinada ao 1º ciclo do Ensino Básico.
 [Biblioteca Municipal/Escolas]

Todo o mês
Exposição de Fotografia "Espelho Meu" de Ana Rita Viana
 Até final de dezembro.
 [Centro d'Artes]



seg a sex | 10h00/ 14h00
Contar Histórias com Arte: Cores com Magia
 "O Quadro Mais Bonito do Mundo", hora do conto interativa, seguida de atelier de expressão plástica. Para o 1º ciclo do Ensino Básico.
 [Biblioteca Municipal]

ter a sex | 10h00 - 11h30
Hora do Conto
 Tema: Histórias de Natal
 Público-alvo: pré-escolar e 1º ciclo
 [Biblioteca Municipal]



qua, qui, sex | 15h00 - 17h00
Ateliers de Expressões Plásticas
 Inscrições a decorrer
 [Centro d'Artes]

qua | 17h00 - 19h00
Atelier de Iniciação de Escultura em Pedra com João Daniel
 Inscrições a decorrer
 [Centro d'Artes]

qua | 17h30 - 19h30
Atelier de desenho e pintura
 Org.: NAVA (CRIRA)
 [Centro d'Artes]

qua | 18h30 - 20h00
Yoga
 Inscrições a decorrer, a partir dos 18 anos.
 [Oficinas de Formação e Animação Cultural]



qui | 18h00 - 20h00
Sessões de pintura
 Inscrições abertas, para maiores de 16 anos.
 Org.: NAVA (CRIRA)
 [Centro d'Artes]

sáb | 10h00 - 13h00
Sessões de Artes Plásticas
 Inscrições a decorrer, a partir dos 6 aos 12 anos.
 Org.: NAVA (CRIRA)
 [Centro d'Artes]



1, 2, 3 e 16 | sex, sáb, dom e sáb | 15h00
É Agora! em Família...Natal
 Dia 1 - Rio de Moinhos
 Dia 2 - Messejana
 Dia 3 - S. João de Negrilhos
 Dia 16 - Ervidel

1 e 2 | sex e sáb
Aniversário da SMIRA
 1 | 15h00 - Hastear da Bandeira e arruada [Sede da SMIRA].
 2 | 21h30 - Concerto pela Banda e Coro da SMIRA, com a participação de Catarina Claro, Luís Saturnino e Gonçalo Narciso [Cine Oriental].



1 | sex | 21h30
Espetáculo Solidário em Aljustrel 2017
 David Antunes, Ruben Baião, Ricardo Glória, Tânia Vaz & Emanuel Martins, Duo Paulo & Sónia, Duo Sensações, Rosa Martins, Rafael e Celso Graciano.
 Org.: Associação Humanitária dos Bombeiros de Aljustrel
 Apoio: CMA, juntas de freguesia do concelho e Aljus Festas Colab.: Correio Alentejo, Bombeiros.pt, TLA Rádio, Rádio Castrense, Rádio Voz da Planície, Singa FM, Rádio Vidigueira.
 [Pavilhão do Parque de Exposições e Feiras]

2 | sáb | 9h30 às 12h30
3º Mercado MUMA
 Venda, troca e compra de artigos novos, antigos, usados, artesanais e alimentares.
 10h30 - Animação musical com acordeão, guitarra, cante e poesia, com José Vitor, Fernando Conduto e António Bernardino.
 Entradas no Museu gratuitas.
 [Museu Municipal]



2 | sáb | 10h30 - 12h30
Malmequer de Histórias - unir o lúdico e a descoberta
 "O Rato que cancelou o Natal", Madeleine Cook. Público-alvo: dos 3 aos 7 anos.
 [Biblioteca Municipal]

4, 6, 7, 11 e 13 | 10h00
Conto "A Menina Maria Azeitona" em sombra chinesa
 Destinado ao Centro Escolar Vipasca e Escola de Rio de Moinhos.
 [Museu Municipal]



4 | seg | 10h00
Junt@s por uma comunidade mais inclusiva
 Ação de sensibilização para a comunidade.
 Parceria: É AGORA!3G e Pais em Rede [Mercado Municipal]

4 e 6 | seg e qua | 15h00
Sessões de Informação - Prevenção de Burlas e Furtos
 Ervidel - Centro de Convívio/ Reformados (dia 4) e Rio de Moinhos - Centro de Convívio (dia 6).
 Parceria: É AGORA!3G com GNR.

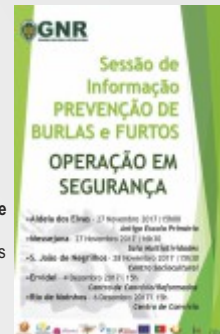

4 a 15
Somos Tod@s Especiais
 Leitura de histórias da coleção "Meninos Especiais" a crianças do pré-escolar nas escolas do Concelho de Aljustrel - para assinalar o Dia Internacional da Pessoa com Deficiência.
 (parceria É AGORA!3G e Pais em Rede)



4 a 13
Ateliers de Natal abertos à comunidade
 4 | seg | 14h30 - Carregueiro (antiga escola primária)
 5 | ter | Rio de Moinhos (Centro de Convívio)
 6 | qua | 10h30 - Jungeiros (antiga escola primária) e 14h30 - Montes Velhos (Centro Sociocultural)
 7 | qui | 10h30 - Ervidel (Centro Convívio/reformados)
 11 | seg | 14h30 - São João do Deserto (antiga escola primária)
 12 | ter | 14h30 - Vale D'Oca (CCV)
 13 | qua | 14h30 - Aldeia dos Elvas - (antiga escola primária)
 19 | ter | 14h30 - Bairro de S. Pedro
 Org.: É Agora!3G - CLDS Aljustrel



5 | ter | 10h30
Visita ao Lagar da Granja
 Destinada ao pré-escolar e integrada no projeto educativo do Museu Municipal.

6, 7, 13 e 14 | qua e qui | 14h00 - 15h15
Palavras ao Vento - Leitura em voz alta
 Dias 6 e 13 - "Eu bem vi nascer o sol", Alice Vieira; "A cor das vogais", Vergílio Alberto Vieira; "A mala vazia", Alexandre Parafita. Público-alvo: 3º anos do 1º ciclo.
 Dias 7 e 14 - "Mistérios", Matilde Rosa Araújo; "Versos de Cacarcá", António Manuel Couto Viana; "Rimas Perfeitas, Imperfeitas e Mais-que-perfeitas", Alice Vieira. Público-alvo: 4º anos do 1º ciclo.
 [Biblioteca Municipal]

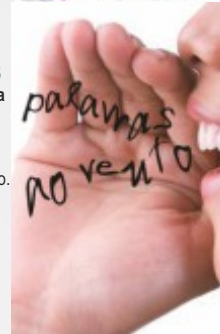

7, 14, 15 e 21 | qui e sex | 10h00
Biblioteca ao Largo
 Contos tradicionais e atividades de expressão plástica, para utentes dos lares e centros de dia do concelho.
 [7 - Lar de Aljustrel; 14 - Lar de Ervidel; 15 - Lar de Messejana e Cocaria de Rio de Moinhos; 21 - Lar de Montes Velhos]



7 | qui | 18h00
20º Aniversário da Biblioteca Municipal
 Apresentação do livro "Palavras Sem Voz" de Maria José Saraiva, intervenção musical com Grupo Coral dos Mineiros e o grupo de metais da SMIRA.
 [Biblioteca Municipal]

9 | sáb | 10h30
Bebéteca - O Espaço do Bebê
 "Atelier Musical e Rítmico - Estrela Pequenina", para crianças dos 9 meses aos 3 anos.
 [Biblioteca Municipal]



11 | seg
Abertura da exposição "O que foi a Presença: uma leitura a 90 anos de distância" do Centro de Estudos Regianos
 Patente ao público até dia 31.
 [Sala Polivalente da Biblioteca Municipal]

12 | ter | 15h30
Improvisos
 Espetáculo de Teatro da Universidade Sénior
 [Cine Oriental]



13 | qua | Manhã e tarde
Espetáculo "O Sapatinho do Pai Natal"
 Pela Companhia do Teatro Bocage, espetáculo de Natal oferta do Município à comunidade escolar.
 [Cine Oriental]

14 | qui | 14h30
Conversas à volta da Mesa... Com sabonetes de glicerina
 É Agora!3G - CLDS Aljustrel
 [Sede do Núcleo da Pais em Rede de Aljustrel]

19 | ter | 13h00
O Almoço de Natal dos Idosos e Pensionistas
 Data limite de inscrição até dia 15 de dezembro nas respetivas juntas de freguesia.
 [Pavilhão do Parque de Feiras e Exposições]



Todo o mês

Classes Municipais de Natação

Informações e Inscrições:
Gabinete de Desporto do Município
(Piscina Coberta)
desporto@mun-aljustrel.pt /
917604621

Passoio dos Pais Natal em BTT

16 | sáb | 10h00

Passoio pela vila de Aljustrel com distribuição de prendas (doces) para as crianças.

Local de concentração: sede de BTT do CRIRA

Organização: secção de BTT do CRIRA

Apoio: CMA e União de Freguesias de Aljustrel e Rio de Moinhos

Futebol

Futebol 11 - Seniores

Campeonato Distrital da 1ª Divisão

3 | dom | 15h00

SCMA – FC Castrense B

[Estádio Municipal]

Campeonato da 2ª Divisão Distrital -

1ª fase, série A

2 | sáb | 15h00

Alvorada FC – Barrancos FC

[Campo da Baião - Ervide]

16 | sáb | 15h00

Alvorada FC – GDC Alvito

[Campo da Baião - Ervide]



Campeonato da 2ª Divisão

Distrital - 1ª fase, série B

2 | sáb | 15h00

Negrilhos FC – SC

Santaclarense

[Campo 25 de Abril – Montes Velhos]

16 | sáb | 15h00

GD Messejanense – CDC de Panoias

[Campo de Jogos - Messejana]

23 | sáb | 15h00

Negrilhos FC – GDR

Amoreiras-Gare

[Campo 25 de Abril – Montes Velhos]

Futebol 11 – Juvenis

Campeonato Distrital de Beja

2 | sáb | 15h00

SCMA – FC Serpa

[Estádio Municipal]

16 | sáb | 15h00

SCMA – CA Aldenovense

[Estádio Municipal]

Futebol 7 – Infantis

Campeonato Distrital de

Infantis – 1ª fase, série C

9 | sáb | 10h30

SCMA – CF Guadiana

[Estádio Municipal]

16 | sáb | 10h30

SCMA – SC Cuba

[Estádio Municipal]

Futebol 7 – Benjamins

Liga de Formação – Benjamins

– série C, 1º momento

9 | sáb | 10h30

SCMA – GD Renascente

[Estádio Municipal]

Hóquei em Patins

Escolares

10 | dom | 12h00

SCMA – Irlandesas

[Pav. Munic. dos Desportos

Armindo Peneque]

17 | dom | 12h00

SCMA – Portimão

[Pav. Munic. dos Desportos

Armindo Peneque]

Sub 13

9 | sáb | 15h00

SCMA – HC Portimão

[Pav. Munic. dos Desportos

Armindo Peneque]

Nota:

A programação apresentada

pode sofrer alterações. Mais

informações em [www.mun-](http://www.mun-aljustrel.pt)

[aljustrel.pt](http://www.mun-aljustrel.pt) ou

<http://www.facebook.com/#!/municipialjustrel>.

Publicação escrita conforme o

novo Acordo Ortográfico.

CINEMA - Cine Oriental

10 | dom | 15h00

filme a designar

15 | sex | 21h00

Borg vs McEnroe

22 | sex | 21h00

Wind River

29 | sex | 21h00

All Eyez On Me



sessão infantil

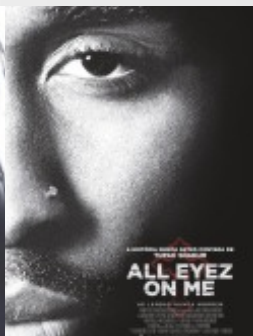



Aljustrel Terra Viva no Natal

Natal nas Freguesias

Freguesia de Ervidel

17 . dom . 16h30
Concerto de Natal
Orquestra Juvenil e Coro das
Turmas Infantis do SMIRA
(Centro Cultural)

Freguesia de S. J. Negrilhos

16 . sáb . todo o dia
Mercado dos Produtos da Terra
(Largo da República – Aldeia
de Baixo)

17 . dom . 15h30
Concerto de Natal
Coro da Universidade Sénior
de Aljustrel
(Centro Sociocultural de São
João de Negrilhos)

21 . qui . 15h30
Sessão de cinema infantil
(Delegação da Junta em
Jungeiros)

Freguesia de Messejana

9 e 10 . sáb e dom
Feira de Natal

Natal na Praça

No Mercado Municipal

Dia 16 . sábado

10h00 - Abertura

10h00 / 17h30 - Natal com Livros (Exposição e Venda de Livros)

10h30 / 12h30 - Pai Natal
(Chegada do Pai Natal e dos Duendes)

Música (Momento Musical)

Ateliers (Broas de Natal,
Pinturas Faciais, Crachás e
lembranças de Natal,
A Minha Ceia de Natal)

14h30 / 16h30 - Pai Natal
(Encontros com o Pai Natal)

15h30 / 17h30 - Ateliers
(Biscoitos Natalícios, Globos
de Neve)

Dia 17 . domingo

10h00 / 19h00 - Natal com Livros (Exposição e Venda de Livros)

10h30 / 12h30 - Pai Natal
(Encontros com o Pai Natal)

Música (Momento Musical)

Ateliers (Biscoitos Natalícios,
Fantosches de Natal)

14h30 / 16h30 - Pai Natal
(Encontros com o Pai Natal)

Ateliers (Rabanadas no Forno,
É AGORA! em Família -
Construção de Presépio com
Material Reciclado (É AGORA!
3G - CLDS Aljustrel))

15h00 - Festa de Natal
(Centro de Animação Infantil
Municipal)

Dia 18 . 2.ª feira

10h00 / 19h00 - Natal com Livros (Exposição e Venda de Livros)

10h30 / 12h30 - Pai Natal
(Encontros com o Pai Natal)

Ateliers (Migas Doces,
Adereços de Natal)

14h30 / 16h30 - Pai Natal
(Encontros com o Pai Natal)

Ateliers (Broas de Natal,
Enfeites de Árvore de Natal)

15h30 - Música
(Camerata do Conservatório Regional do Baixo Alentejo - secção de Castro Verde)

Dia 19 . 3.ª feira

10h00 / 19h00 - Natal com Livros (Exposição e Venda de Livros)

10h30 / 12h30 - Pai Natal
(Encontros com o Pai Natal)

Ateliers (Brigadeiros de Natal, Globos de Neve)

14h30 / 16h30 - Pai Natal
(Encontros com o Pai Natal)

Ateliers (Rabanadas, Adereços de Natal)

15h30 - Música
(Grupo de Metais da Sociedade Musical de Instrução e Recreio Aljustrelense)

17h30 / 19h00 - Animação de Rua (Duendes)

Dia 20 . 4.ª feira

10h00 / 19h00 - Natal com Livros (Exposição e Venda de Livros)

10h30 / 12h30 - Pai Natal
(Encontros com o Pai Natal)

Ateliers (Biscoitos Natalícios, Adereços de Natal)

14h30 / 16h30 - Pai Natal
(Encontros com o Pai Natal)

Ateliers (Pinturas Faciais, É AGORA! em Família - Construção de Boneco de Neve/Árvore de Natal com latas)

15h30 - Música
(Orquestra Juvenil da Sociedade Musical de Instrução e Recreio Aljustrelense)

17h30 / 18h30 - Pai Natal
(Encontros com o Pai Natal)

Dia 21 . 5.ª feira

10h00 / 19h00 - Natal com Livros (Exposição e Venda de Livros)

10h30 / 12h30 - Pai Natal
(Encontros com o Pai Natal)

Ateliers (Arroz Doce, Enfeites de Árvore de Natal, A Minha Ceia de Natal, pelo chefe João Ameixa)

14h30 / 16h30 - Pai Natal
(Encontros com o Pai Natal)

Ateliers (Brigadeiros de Natal, Adereços de Natal)

16h30 - Circo
(Ama`nhã - Circus Show pela Companhia Charn'Oli)

Dia 22 . 6.ª feira

10h00 / 19h00 - Natal com Livros (Exposição e Venda de Livros)

10h30 / 12h30 - Pai Natal
(Encontros com o Pai Natal)

Ateliers (Broas de Natal, Fantoches de Natal)

14h30 / 16h30 - Pai Natal
(Encontros com o Pai Natal)

Ateliers (Rabanadas, Pinturas Faciais)

15h30 - Animação de Rua
(Arruada de Natal - Banda da Sociedade Musical de Instrução e Recreio Aljustrelense)

17h30 / 18h30 - Pai Natal
(Encontros com o Pai Natal)

17h30 - Música
(Momento Musical)

Dia 23 . sábado

10h00 / 19h00 - Natal com Livros (Exposição e Venda de Livros)

10h30 / 12h30 - Pai Natal
(Encontros com o Pai Natal)

Música (Animação de Rua e Palco Irmãos Esferovite)

Ateliers (A Minha Ceia de Natal, pelo chefe David Marques, do Hotel Villa Aljustrel)

14h30 / 16h30 - Pai Natal
(Encontros com o Pai Natal)

Ateliers (Broas de Natal)

16h30 - Magia
(Magic Clown - Espetáculo de magia)

Horário:
16 de dezembro - 10h00 às 17h30
17 a 23 de dezembro - 10h00 às 19h00

Nota: O programa pode sofrer algumas alterações.

