

9Postal { cultural e desportivo }

Câmara Municipal de Aljustrel

INFORMAL

2019

Feliz Ano Novo



até 3
Além-Memória - Exposição de Paulo Morais
 [Centro D'Artes]

até 5
Exposição de pintura e escultura de Norberto Nunes
 Colaboração: MAC – Movimento Arte Contemporânea
 [Oficinas de Formação e Animação Cultural]

seg a sex | 14h00
Espreita o teu Corpo
 Jogo lúdico para testar os conhecimentos acerca do corpo humano, para o 3º e 4º ano de escolaridade.
 [Biblioteca Municipal]

seg, qua | 14h00 e
qui e sex | 11h00 e 14h00
Abecedário dos Afetos
 “Dez Dedos Dez Segredos”, “Ou isto ou Aquilo”, “Abecedário maluco”, “Conversas com Versos”, obras que servem de base à construção de pequenos versos, destinadas a crianças do 1º ciclo.
 [Biblioteca Municipal]

ter a sex | 10h00-11h30
Hora do Conto - Identificar valores e sentimentos
 “Os Ovos Misteriosos” de Luísa Ducla Soares, para crianças do pré-escolar.
 [Biblioteca Municipal]

ter a sex | 10h00-11h30
Hora do Conto - escrita e leitura em voz alta
 “O Brincador” de Álvaro Magalhães, para crianças do 1º ciclo.
 [Biblioteca Municipal]

ter e qui | 14h00
Palavras ao Vento: leitura em voz alta
 Seleção de textos e aquisição de técnicas/ferramentas necessárias à leitura em voz alta.
 [Biblioteca Municipal/ Escolas]

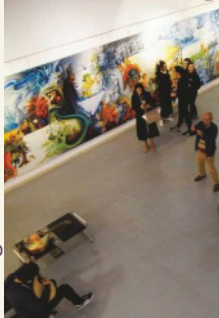

ter e qui | 17h15-18h15 e 18h15-19h15
Ballet
 Destinado a crianças dos 5 aos 12 anos.
 [Oficinas de Formação e Animação Cultural]

ter | 19h30-21h30
Oficina de Transformação de Mobiliário com a técnica Chalky Paint
 Orientado por André Morais.
 Inscrições a decorrer.
 [Oficinas de Formação e Animação Cultural]

qua, qui e sex | 15h00-17h00
Ateliers de Expressões Plásticas
 [Centro d'Artes]

qua | 17h30-19h30
Atelier de desenho e pintura
 Org.: NAVA (CRIRA)
 [Centro d'Artes]

qui e sex | 10h30 e 14h00
Histórias de Colinho e Afeto
 “A Voz não é para Gritar” de Elizabeth Verdick, para crianças do pré-escolar.
 [Biblioteca Municipal]

sáb | 10h00-13h00
Sessões de Artes Plásticas
 Destinadas a crianças dos 6 aos 12 anos.
 Org.: NAVA (CRIRA)
 [Centro d'Artes]

4 | sex | 17h30
Malmequer de História
 Tema: Quem sou eu? - “A viagem de Peludim”, de Sara Rodi e Vânia Beliz, para crianças dos 3 aos 6 anos.
 [Biblioteca Municipal]

5 | sáb | 10h00
Compras de Natal... São no Comércio Local
 Sorteio dos vales em compras atribuídos pelas lojas aderentes e entrega dos prémios do Concurso Montras de Natal 2018.
 [Mercado Municipal]



7 a 22 | seg a sex
Plantação de ervas aromáticas
 Integrado no plano de atividades do projeto educativo do Museu Municipal.
 Destinado ao pré-escolar e 1.º ciclo.
 [Centro de Interpretação de Produtos Hortícolas e Ervas Aromáticas do Carregueiro]

10, 17 e 31 | qui | 10h00 e 24 | qui | 11h00
Biblioteca ao Largo
 Contos tradicionais e atividades de expressão plástica, para utentes dos centros de dia e lares do concelho.
 [Lar de Aljustrel (8), Lar de Ervidel (17), Lar de Messejana e Cocari de Rio de Moinhos (24) e Lar de Montes Velhos (31)]

11 | sex | 17h30
Bebéteca – O Espaço do Bebê
 “A Galinha e os seus Amigos do Quintal”, conto seguido de atelier de expressão plástica, dirigido a crianças dos 9 meses aos 3 anos.
 [Biblioteca Municipal]

11 | sex | 18h00
Inauguração da exposição de pintura “Revisitar Vespeira”
 Patente até ao dia 2 de fevereiro.
 Visitas guiadas à exposição, às 4as feiras, mediante marcação prévia.
 9h30 - 12h30 horas - Público escolar
 14h30 - 16h30 horas - Público em geral
 [Oficinas de Formação e Animação Cultural]

12 | sáb
Partilha de Reiki
 10h30 às 12h30 - Alunos e antigos alunos dos cursos de Reiki
 14h30 às 17h30 - Público em geral
 Formadora: Graça Mestre.
 Inscrições abertas e limitadas até ao dia 9 de dezembro, com doação para a Associação Os Rafeiritos do Alentejo (ração para cães e gatos e/ou lixivia e desinfetantes para o espaço).
 [Oficinas de Formação e Animação Cultural]

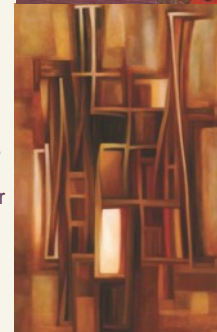
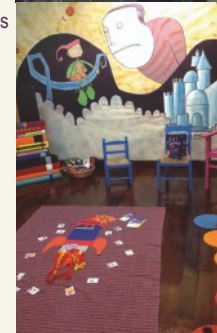

18 e 23 a 31 | seg a sex
Confeção de pão romano
 Integrado no plano de atividades do projeto educativo do Museu Municipal
 Destinado ao pré-escolar e 1.º ciclo.
 [Museu Municipal de Aljustrel]

18 | sex | 17h30
Malmequer de Histórias
 Tema: Criação de quadros de nascimento. “A viagem de Peludim”, de Sara Rodi e Vânia Beliz, atividade de expressão plástica para conclusão do trabalho anterior, para crianças dos 3 aos 6 anos.
 [Biblioteca Municipal]

19 | sáb | 17h30
Exposição de Pintura “A Fuga” de Isabel Lobinho
 Patente até 14 de Fevereiro.
 [Centro d'Artes]

25 | sex | 17h30
Bebéteca- O Espaço do Bebê
 Musicoterapia para bebés, atividade orientada por Dina Banza Martins, técnica da Biblioteca Municipal de Ferreira do Alentejo.
 [Biblioteca Municipal]

25 | sex | 21h30
Aurea
 [Cine Oriental]

26 | sáb | 16h00
Encontro com a Escrita
 O escritor alentejano Napoleão Mira, apresenta o seu livro “Relatos da Índia” ao público em geral.
 [Auditório da Biblioteca Municipal]

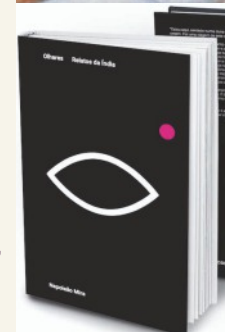
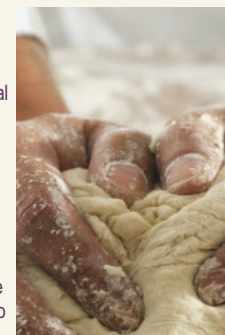

Todo o mês

Classes Municipais de Natação

Informações e Inscrições:
Gabinete de Desporto do
Município (Piscina Coberta)
desporto@mun-aljustrel.pt /
917604621
[Piscina Coberta]



Futebol 11 - Seniores

Campeonato Distrital da 1ª
Divisão

20 | dom | 15h00

SCMA – CF Guadiana

[Estádio Municipal de Aljustrel]



Campeonato Distrital da 2ª
Divisão - série B, 1ª fase

5 | sáb | 15h00

Negrilhos FC – GD

Messejanense

[Campo 25 de Abril – Montes
Velhos]

12 | sáb | 15h00

GD Messejanense – FC

Pereirens

[Campo de Jogos - Messejana]

19 | sáb | 15h00

**Negrilhos FC – GDR Amoreiras-
Gare**

[Campo 25 de Abril – Montes
Velhos]



26 | sáb | 15h00

GD Messejanense – FC

São Marcos

[Campo de Jogos -
Messejana]

Futebol 7 – Infantis

Campeonato Distrital de
Infantis – 2ª fase, série C

12 | sáb | 10h30

SCMA – GD Povoense

[Estádio Municipal]

26 | sáb | 10h30

SCMA – CA Aldenovense

[Estádio Municipal]

Encontro de Traquinas

5 | sáb | 14h00 às 20h00

[Pav. Munic. dos Desportos
Armando Peneque]



Futsal Feminino

Taça Distrital de Futsal

19 | sáb | 19h00

SCMA – NS Moura

[Pav. Munic. dos Desportos
Armando Peneque]

Campeonato Distrital de
Futsal

26 | sáb | 19h00

SCMA – NS Moura

[Pav. Munic. dos Desportos
Armando Peneque]



Nota: A programação
apresentada pode sofrer
alterações.
Mais informações em
[https://pt-pt.facebook.com/
MunicipiodeAljustrel](https://pt-pt.facebook.com/MunicipiodeAljustrel) e/ou
www.mun-aljustrel.pt
Publicação escrita conforme o
novo Acordo Ortográfico.

CINEMA - Cine Oriental

4 | sex | 21h00

Rampage - Fora de Controlo



11 | sex | 21h00

Sicário: Guerra de Cartéis



18 | sex | 21h00

O Espião Que Me Tramou



20 | dom | 15h00

A designar



sessão infantil