

Postal { cultural e desportivo }

Câmara Municipal de Aljustrel

INFOMAIL



FITA FESTIVAL INTERNACIONAL DE TEATRO DO ALENTEJO 19 ^A 23 MAR 2019 CINE ORIENTAL

até 21 | qui
Exposição de Fotografia "À Volta do Moinho" de Rui Gomes
 [Centro d'Artes]



até 23 | sáb
Mesa - Exposição coletiva de escultura - Alunos da FBA-UL
 Colaboração: Faculdade de Belas-Artes da Universidade de Lisboa
 [Oficinas de Formação e Animação Cultural]

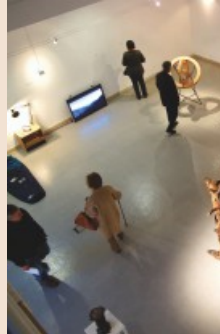

seg, qua, qui e sex | 14h15
Histórias de Colinho e de Afeto
 "O Livro dos Sentimentos" de Todd Parr, exploração dos diversos sentimentos: medo, alegria, amor, solidão, felicidade etc., para crianças do pré-escolar.
 [Biblioteca Municipal]

ter a sex | 10h00
Hora do Conto
 Tema: Família e Afetos "Pê de Pai" de Isabel Martins e Bernardo Carvalho, para crianças do pré-escolar.
 Tema: Esta é a Árvore poeitar, fotografar e ilustrar, para crianças do 1º ciclo.
 (Atividade integrada na comemoração do Dia Mundial da Poesia).
 [Biblioteca Municipal de Aljustrel]

ter e qui | 14h00
Palavras ao Vento: Leitura em Voz Alta
 3ª Sessão: Preparação da leitura em voz alta, para crianças do 3º e 4º ano do ensino básico.
 [Biblioteca Municipal de Aljustrel/Escolas]



ter e qui | 17h15-18h15 e 18h15-19h15
Ballet
 Destinado a crianças dos 5 aos 12 anos.
 [Oficinas de Formação e Animação Cultural]

ter | 19h30-21h30
Oficina de transformação de mobiliário com a técnica chalk paint
 Orientada por André Morais.
 Inscrições a decorrer.
 [Oficinas de Formação e Animação Cultural]



qua, qui e sex | 15h00 - 17h00
Atelier de Expressões Plásticas
 [Centro d'Artes]

qua | 17h30-19h30
Atelier de desenho e pintura
 Org.: NAVA (CRIRA)
 [Centro d'Artes]

qui e sex | 10h30
Semeando Histórias Colhendo Vitórias
 Atividade de escrita criativa com base nas obras de educação literária recomendadas, do 1º ciclo.
 [Biblioteca Municipal]



sáb | 10h00-13h00
Sessões de Artes Plásticas
 Destinadas a crianças dos 6 aos 12 anos.
 org.: NAVA (CRIRA)
 [Centro d'Artes]

1 | sex | 10h30
Desfile de Carnaval das Escolas
 (Pç. Resistência; R. General Humberto Delgado; Av. Liberdade; R. Adanjo e Madeira; Av. 1º de Maio e Pç. Resistência)
 Colab.: Agrup. Escolas de Aljustrel e o infantiário "A Borboleta" da Santa Casa da Misericórdia de Aljustrel.
 [Praça da Resistência]



1, 15 e 29 | sex | 17h30
Malmequer de Histórias
 Tema - O meu jardim na primavera - jardinagem simples e rápida
 Dia 1 - "Adivinha o quanto eu gosto de ti na primavera",
 Dia 15 - "Os coelhos... descobre a horta".
 Dia 29 - "O despertar da árvore".
 Para crianças dos 3 aos 6 anos.
 [Biblioteca Municipal de Aljustrel]

1 | sex | 21h30
Observação astronómica
 No âmbito do projeto Erasmus + Four Seasons in the Sky e destinada a toda a população.
 Parceria: Observatório do Lago Alqueva e o Buinho. Colaboração: CMA.
 [Messejana]



1 | sex | 22h00
Baile de Carnaval
 Com "Emanuel Martins"
 Org: Sport Clube Mineiro Aljustrelense
 Apoio: CMA
 [Pavilhão do Parque de Exposições e Feiras]

4 | seg | 22h00
Baile de Carnaval
 Com a banda "Sem Limite"
 Org: Sport Clube Mineiro Aljustrelense
 Apoio: CMA
 [Pavilhão do Parque de Exposições e Feiras]



5 | ter | 15h00
Festa de Carnaval
 Animação carnavalesca com insufláveis, jogos, música, pinturas faciais, etc.
 [Parque da Vila - Parque Desportivo Municipal]

7, 14, 21 | qui | 10h00 e 28 | qui | 14h00
Biblioteca ao Largo
 Contos Tradicionais e Atividades de Expressão Plástica, para utentes dos lares e centros de dia do concelho.
 [Lar de Aljustrel (7); Lar de Ervidel (14); Lar de Messejana e Cocaria de Rio de Moinhos (21) e Lar de Montes Velhos (28)]



8 | sex
Comemorações do Dia Internacional da Mulher
 Consultar programa próprio.
 Org.: CMA
 Apoio: Juntas de Freguesias do Concelho [Concelho e Aljustrel]

8 a 22 | seg. a sex.
Turista por um Dia em Ervidel
 Integrado no projeto educativo do Museu Municipal
 Destinada ao pré-escolar e 1.º ciclo.
 [Ervidel]



8 e 22 | sex | 17h30
Bebéeca- O Espaço do Bebê
 Dia 8 - Hora do conto, "O Coelho Branco", seguida de atelier plástico
 Dia 22 - Atelier de expressão musical no qual as crianças, movimentam o corpo no espaço e interagem entre si e exploram instrumentos musicais.
 Para crianças dos 9 meses aos 3 anos.
 [Biblioteca Municipal]

8 | sex | 20h00
Dia Internacional da Mulher
 Jantar com animação musical.
 Inscrições até dia 6.
 Org.: Associação de Solidariedade Social de S. João de Negrilhos.
 [Centro Sociocultural de S. João de Negrilhos]



15 | sex
Abertura de inscrições na Maratona Fotográfica - Espaços de Liberdade
 Inscrições até ao dia 5 de abril.
 A maratona realizar-se-á dia 13 de abril.
 Regulamento brevemente disponível.
 [Oficinas de Formação e Animação Cultural]

16 | sáb | 10h30 às 17h30
Reiki - Nível 1
 Formadora: Graça Mestre
 Inscrições abertas e limitadas até ao dia 14 de março.
 [Oficinas de Formação e Animação Cultural]

19 | ter | 21h30
FITA - "Pareja Aberta"
 Pela companhia de Teatro Memórias (Honduras). Entradas gratuitas.
 [Cine Oriental]



21 | qui
Comemoração do Dia Mundial da Poesia
 10h30 - Sophia a claridade da palavra: Um recital de poemas e canções de tributo a Sophia de Mello Breyner Andresen, no centenário do seu nascimento, por Afonso Dias, para jovens do ensino secundário.
 [Auditório da Biblioteca Municipal]
 14h00 - A Poesia Sai à Rua, distribuição de poemas pelo comércio e instituições locais.

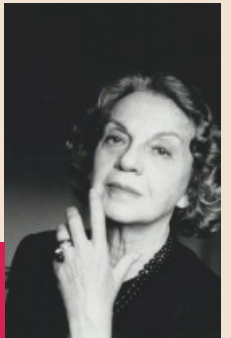

21 | qui | 11h00 e 14h30.
FITA - "A Ilha do Desamanhã"
 pela companhia Certa do Varazim Teatro e Lendas d'Encantar (Portugal).
 Sessão para escolas.
 [Cine Oriental]

22 | sex | 22h00
Espectáculo Musical
 Entradas livres.
 [Oficinas de Formação e Animação Cultural]

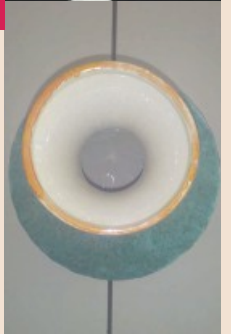

23 | sáb
Oficina de escultura e desenho
 10h00 - 12h00 - Crianças e jovens.
 14h30 - 16h30 - Adultos.
 Inscrições abertas e limitadas
 Colab.: FBA/ UL e NAVA
 [Oficinas de Form. e Animação Cultural]

23 | sáb | 17h30
Exposição de Cerâmica "DERREFUGO" de Vítor Neto
 Patente até 11 de abril.
 [Centro d'Artes]

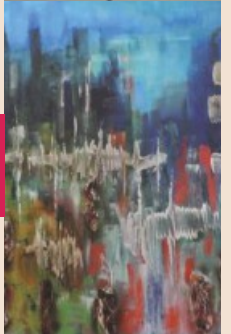

23 | sáb | 21h30
FITA - "Hominus Brasiliis"
 Pela companhia de Teatro Manual (Brasil). Entradas gratuitas.
 [Cine Oriental]

25 a 29 | seg a sex
Azulejaria
 2ª parte da atividade Turista por um Dia em Ervidel. Integrado no projeto educativo do Museu Municipal. Destinada ao pré-escolar e 1.º ciclo.
 [Museu Municipal]

29 | sex | 18h00
Inauguração da exposição de Pintura de Pedro Pires
 Patente até ao dia 20 de abril.
 Visitas guiadas à exposição, mediante marcação prévia, às 4as feiras, para público escolar e em geral.
 Colab.: MAC - Mov. Arte Contemporânea
 [Oficinas de Form. e Animação Cultural]

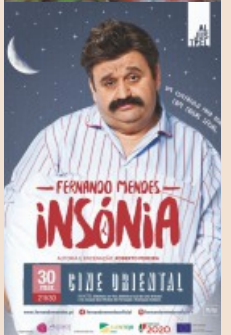

30 | sáb | 21h30
Insônia
 Espectáculo com Fernando Mendes
 [Cine Oriental]

Todo o mês

Classes Municipais de Natação

Informações e Inscrições:
Gabinete de Desporto do Município (Piscina Coberta)
desporto@mun-aljustrel.pt / 917604621
[Piscina Coberta]

17 | dom | 09h00

7ª Maratona de BTT "Trilhos Mineiros" – CRIRA
Mais informações: 962862514 / 914225762 / 967408858
Org.: Secção de BTT do CRIRA
Apoio: CMA
[Concentração junto à sede da Secção de BTT do CRIRA]

17 | dom

Meia maratona EDP Lisboa
[Concentração: locais habituais]

19 | ter

Comemorações do Dia do Pai
Consultar programa próprio.

31 | dom

Corrida Sempre Mulher
Inscrições limitadas: até dia 11 nas juntas de freguesia.
[Concentração: locais habituais]

FUTEBOL

Futebol 11 - Seniores

Campeonato Distrital da 1ª Divisão

3 | dom | 15h00
SCMA – CD Praia de Milfontes
[Estádio Municipal]
10 | dom | 15h00
SCMA – CD Almodôvar
[Estádio Municipal]
31 | dom | 15h00
SCMA – ACD Penedo Gordo
[Estádio Municipal]

Campeonato Distrital da 2ª Divisão - 2ª fase

2 | sáb | 15h00
Negrilhos FC – CCD Bairro da Conceição
[Campo 25 de Abril – Montes Velhos]

23 | sáb | 15h00

Negrilhos FC – Sabóia
[Campo 25 de Abril – Montes Velhos]

30 | sáb | 15h00
Negrilhos FC – GDR Amoreiras-Gare
[Campo 25 de Abril – Montes Velhos]

Taça de Honra da 2ª Divisão Distrital

2 | sáb | 15h00
GD Messejanense – GDC Alvitto
[Campo de Jogos - Messejana]
23 | sáb | 15h00
GD Messejanense – CDR Salvadense
[Campo de Jogos - Messejana]

Futebol 7 – Infantis

Campeonato Distrital de Infantis – 2ª fase, série C
23 | sáb | 10h00
SCMA – FC Serpa
[Estádio Municipal]

Liga de Formação – Benjamins – 2º momento, série A
2 | sáb | 10h30
SCMA – CD Beja "A"
[Estádio Municipal]
16 | sáb | 10h30
SCMA – CA Aldenovense
[Estádio Municipal]
23 | sáb | 11h30
SCMA – CF Vasco da Gama
[Estádio Municipal]

HÓQUEI EM PATINS

Campeonato Nacional de sub 13 - Região Sul, Zona D
2 | sáb | 15h00
SCMA – CP Beja
[Pavilhão Municipal – Armindo Peneque]
16 | sáb | 15h00
SCMA – SL Benfica
[Pavilhão Municipal – Armindo Peneque]
30 | sáb | 15h00
SCMA – GD Sesimbra
[Pavilhão Municipal – Armindo Peneque]

CINEMA - Cine Oriental

1 | sex | 21h00

Do jeito que Elas Querem



15 | sex | 21h00

Hunter Killer



3 | dom | 15h00

A designar



22 | sex | 21h00

Robin Hood



8 | sex | 21h00

Assim Nasce Uma Estrela



29 | sex | 21h00

Rei Dos Ladrões



Nota: A programação apresentada pode sofrer alterações.

Mais informações em <https://pt-pt.facebook.com/MunicipiodeAljustrel> e/ou www.mun-aljustrel.pt.
Publicação escrita conforme o novo Acordo Ortográfico.