

Setembro 2014 .41

Postal { cultural e desportivo }

Câmara Municipal de Aljustrel



2ª Feira Ibérica da Indústria Mineira

25
a
27
2014

SETEMBRO

Até 13 | sáb

Exposição dos trabalhos dos alunos da Universidade Sénior de Aljustrel
[Oficinas de Form. Animação Cultural]



Até 14 | dom

Biblioteca na Piscina
Livros, jornais, revistas e passatempos.
[Piscina Municipal]



Ter e qui | 19h30 às 21h30

Atelier de Recuperação e Reciclagem de Mobiliário
Inscrições abertas | atelier a decorrer
[Oficinas de Form. Animação Cultural]

Qui | 18h30

Yoga
Inscrições e informações nas Oficinas de Form. Animação Cultural
A partir dos 18 anos.
[Sala Polivalente da Piscina Municipal]



4 | qui

Festa em honra de Nossa Senhora do Castelo
20h00 – Abertura da Festa com Repique Festivo dos Sinos.
21h00 – Vigília de Oração Mariana.
Org.: Confraria de Nossa Senhora do Castelo de Aljustrel
Apoio: CMA
[Ermida da Nossa Senhora do Castelo]

5 | sex

Festa em honra de Nossa Senhora do Castelo
20h30 – Repique festivo dos Sinos.
21h00 – Atuação do Grupo de Metais da SMIRA.
21h30 – Conferência “A Senhora do Castelo na identidade Aljustrelense”.
Org.: Confraria de Nossa Senhora do Castelo de Aljustrel
Apoio: CMA
[Ermida da Nossa Senhora do Castelo]



5 a 7 | sex a dom

Roxo SummerFest
Festa na Barragem do Roxo com Philip Deep, Señor Pelota & Pan Sorbe, Kika Lewis, Varela CI, Bruno Lopez e Funk You 2, campismo e desportos radiciais.
Consultar programa próprio.
Org.: CMA
Apoio: Juvebombeiro, Bombeiros de Aljustrel, Crédito Agrícola Mútuo de Aljustrel e Almodôvar, GNR, Associação de Beneficiários do Roxo, Sagres e TLA Rádio
[Barragem do Roxo - Ervidel]

6 | sáb

Festa em honra de Nossa Senhora do Castelo
9h00 – Alvorada com repique festivo dos Sinos.
9h30 – Romagem a cavalo ao Santuário de Nossa Senhora do Castelo.
(Concentração dos Romeiros a cavalo no Picadeiro do Parque de Exposições e Feiras de Aljustrel)
10h00 - Abertura do Recinto da Romaria (Bares, Tasquinhas e outros).
10h15 - Arruada com a Fanfara dos Bombeiros Voluntários de Vendas Novas (da Praça da Resistência à Ermida da Nossa Senhora do Castelo).
10h30 – Cortejo Processional a cavalo, pela Associação Equestre Aljustrelense e outros romeiros, com a Imagem Peregrina de Nossa Senhora do Castelo pelas ruas de Aljustrel.
12h00 – Bênção dos Romeiros, seguida de Eucaristia votiva de Nossa Senhora e Procissão à volta da Ermida.
15h00 – Atuação de Grupos Corais e Instrumentais.
21h30 – Baile com Váler Cabrita.
Org.: Confraria de Nossa Senhora do Castelo de Aljustrel
Apoio: CMA
[Ermida da Nossa Senhora do Castelo]



6 | sáb | 10h30

Reiki Nivel - 2
Formadora: Graça Mestre
Inscrições abertas
[Oficinas de Form. Animação Cultural]

7 | dom

Festa em honra de Nossa Senhora do Castelo
16h00 – Recitação do Terço.
17h00 – Solene Eucaristia, com entronização de novos Confrades na Confraria de Nossa Senhora do Castelo de Aljustrel.
18h00 – Imponente Procissão em Honra de Nossa Senhora do Castelo, pelas ruas de Aljustrel, com a Guarda de Honra da GNR a cavalo e dos Bombeiros Voluntários de Aljustrel, acompanhada pela da Banda Filarmónica de Aljustrel.
Org.: Confraria de Nossa Senhora do Castelo de Aljustrel
Apoio: CMA
[Igreja Matriz]



8 | seg

Festa em honra de Nossa Senhora do Castelo
17h30 – Recitação do Terço.
18h00 – Solene Eucaristia da Festa da Natividade de Nossa Senhora.
19h00 – Encerramento da Festa com repique festivo dos Sinos.
Org.: Confraria de Nossa Senhora do Castelo de Aljustrel
Apoio: CMA
[Ermida da Nossa Senhora do Castelo]

12 | sex | 18h00

Inauguração da exposição de pintura “Encontros Poéticos” de António Carmo
Patente até ao dia 4 de outubro de 2014
18h15 - À conversa com o Artista dinamizada pelo Dr. Álvaro Lobato de Faria (Diretor-coordenador do MAC)
18h30 - Momento musical
Colab.: Movimento Arte Contemporânea
Visitas guiadas às 4.ªs feiras:
9h30 – público escolar;
14h30 – público em geral.
(mediante marcação prévia).

[Oficinas de Form. Animação Cultural]

22 | seg | 9h30

Dia Europeu sem Carros
[Aljustrel]

23 | ter | 10h30 e 14h30

Encontro com o pintor António Carmo
Conversa e visita à exposição “Encontros Poéticos”.
Mediante inscrição prévia.
[Oficinas de Form. Animação Cultural]

25 a 27 | qui a sáb

Feira Ibérica da Indústria Mineira
Consultar programa próprio.
Org.: Moxxy Events
Promotor: CMA
[Parque de Exposições e Feiras de Aljustrel]

25 | qui

VII Encontro das Comunidades Mineiras
9h30 - Colóquio “A visão 2M - Minas e Metalurgia - Utopia ou Realidade?” (Pav. do Parque de Exposições e Feiras de Aljustrel - Auditório da Feira Ibérica da Indústria Mineira)
18h00 - Abertura da Exposição de fotografia “Minas de Memórias”, de Rui Gomes e José Tomé Máximo.
(Sala Polivalente Sede do Sindicato dos Trabalhadores da Indústria Mineira)

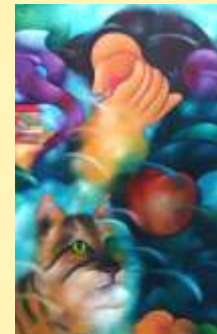

21h00 - Visionamentos do documentário “Alentejo, Alentejo”, de Sérgio Tréfaut (Auditório da Biblioteca Municipal)
Org.: CMA e Sindicato dos Trabalhadores da Indústria Mineira

26 | sex | 18h30

Encontro com a Escrita
Apresentação do livro “O Herói Português da I Guerra Mundial” de Francisco Galope.
[Auditório da Biblioteca Municipal]

26 | sex | 20h00

VII Encontro das Comunidades Mineiras
Festa Mineira - Atuação do Grupo Coral do Sindicato Mineiro, baile popular e petiscos regionais.
Org.: CMA e Sindicato dos Trabalhadores da Indústria Mineira
[Largo do Mineiro]

27 | sáb

9º Encontro de Bandas “Adolfo Vilhena”
14h30 – Chegada da Banda convidada.
14h45 – Arruada até aos Paços do Concelho.
16h00 – Concertos no CineOriental.
Org.: SMIRA
Apoio: CMA
[Aljustrel]

27 | sáb | 17h00

Inauguração da exposição de pintura “Tempo em Fragmentos” do grupo Novas as Coisas.
(Andreia Rebelo Inácio, Rita Nunes, Tiago Nunes e Reis Silva)
[Sala Polivalente da Biblioteca Municipal]

27 | sáb

VII Encontro das Comunidades Mineiras
21h00 - Visionamentos do documentário “Memórias das Minas” - projeto Altanterra.
22h00 - Tertúlia “Memórias das Minas”
Org.: CMA e Sindicato dos Trabalhadores da Indústria Mineira.
[Sala Polivalente da Sede do Sindicato dos Trabalhadores da Indústria Mineira]



